

変化でまちを元気に - 勇気ある一歩で さらなる飛躍 -

ラグビーワールドカップ2019を盛り上げよう！
ラグーシャツの事業所制服化運動実施中！！



熊谷ラグビー場完成イメージ図



熊谷流通センター役員の皆さま



熊谷商工会議所 正副会頭・職員



熊谷駅前ラグビーモニュメント

- 会頭室から
- 会議所事業報告
- ラグビータウン熊谷
- 熊谷商工会議所表彰式受賞者名簿

- 新入会員紹介 他
- くまがい草
- がんばってます

- Business 耳より情報
- 青年部通信
- 事務局行事予定

啐啄同時(そったくどうじ)②

会頭室から

会 頭 藤 間 憲 一

平成 22 年当所会報の 4 月号に、松本元会頭の副会頭として「啐啄同時」のテーマで日本の将来に對しての警鐘を鳴らした。



当時はリーマンショック後の厳しい経済環境下で、大半の企業が赤字決算を余儀なくされていた年であった。民主党政権下で、何等具体的な再生戦略も出されず景気低迷が続き、大多数の人が閉塞感を感じていた。しかし私が最も危惧していた事は、資源のない我が国が必死に築き上げてきた先端産業(携帯電話、半導体メモリー、液晶等)が、悉く韓国など新興国に席卷されつつある事であった。

7 年を経過した現在、シャープ、三洋電機は買収され、東芝も債務超過で解体寸前となり、身の廻りで使う電子機器の大半は外国製という有様である。頂点を極めた奢りや、責任を取らないトップの体質、開発重視で基礎研究の欠如など、その原因は自身を含め多くの企業で見られる日本的体質の結果であろう。しかし危機感を抱く最大の理由は、イノベーションの劣化である。継続的領域のイノベーションは、未利用の分野との組合せやニーズの掘り起こしで創出可能であるが、目にした事のない革新分野のイノベーションは、専門工学分野からは生まれにくく、他のコア学問(数学、物理学、化学、生命科学、経済学、情報学等)との融合で生まれるケースが多い。従って企業内の事務系、技術系の区分や、文系、理系で分かれる教育、イノベーションの多くを発見する中小企業の支援など根本的課題も多い。

一方、平成 24 年以来のアベノミクスも、成長戦

略は未だ達成されず、特に中小企業においては厳しい状態が続いている。大企業との重層構造や競争激化による価格下落、人材不足など理由は多くあるが、中小企業の実体(330 万社の小企業、50 万社の中企業)に則した展望、政策、存在価値に對し、一切触れてない事が問題である。又、我々の経済を取り巻く地方政策、少子化対策、農業対策などの構造改革は遅々として進まず、長年の補助金に頼る体質により、リスクをとらない日本へと変化してきた。

このような厚い壁を破る知恵として掲げたのが「啐啄同時」である。卵の中の雛鳥が内側からコツコツつくことを「啐」といい、親鳥が外からつつくことを「啄」という。一瞬でもタイミングがずれると孵化できず、雛鳥に「命をかけての自立を促し、機を得て相応じること」を意味する。親と子、上司と部下の関係もあるが、未知の分野は「啐」であり、その殻を破る手助けが「啄」となる。生死をかけた危機感のなかで事に向う意欲と、殻の破れ易い所(壁の回避と一点突破)を採す努力が雛(事業者)の役割であり、親鳥(商工会議所)は殻を破る応援や、孵卵後の最適環境(市場ニーズに適應した事業環境)支援が同時に行わなければならない。

このように事業者への戦略支援のシステム化、ネットワーク化が中小企業にとって不可欠であり、そのために有効であるオープンイノベーションや、米国にある S B I R(小規模ベンチャー支援)的機能により「考える事業者」への脱皮が可能になる。熊谷商工会議所も、4 月 24 日にはイノベーションセミナーを開催し、従来発想と方法を変化させ、中小企業だからできる将来戦略を考えるイノベーションセンター機能を必要とする時代となった。

おめでとうございます

◎熊谷市文化功労表彰

(有)武蔵野いけばなバレエセンター

代表 矢野 美登里 様

◎熊谷市自治功労表彰

籠原総合建設(株)

代表取締役社長 新井 清次 様

議員変更のお知らせ

常議員、3号議員

太平洋セメント(株) 熊谷工場

工場長 北村 晃成 氏

前任者

工場長 牛木 保司 氏



3号議員

JFE 建材(株) 熊谷工場

取締役熊谷工場長 間島 康弘 氏

前任者

常務取締役熊谷工場長 渡邊 正明 氏



経営革新塾開催

当セミナーでは、売上・利益アップを目指す皆様の「前向きな気持ち」や「ちょっとしたアイデア」から新たな取り組みを考えていきます。講座終了後も計画完成に向け個別支援でアドバイスいたします。

やる気のある企業の皆様のご参加をお待ちしております。

日時 平成29年6月6日(火)、13日(火)
全講座とも18:30～20:30

会場 熊谷市立商工会館 会議室

講師 渡辺経営コンサルティング

代表 中小企業診断士 渡辺 政之 氏

対象 経営者、経営幹部、後継者の方、売上を上げたい方、新たな事業を展開したい方 他

定員 20名(定員となりしだい締め切らせていただきます)

受講料 会員 無料(非会員の方はお問い合わせ下さい)

【問合せ先 電話：048-521-4600】

新入社員・若手社員研修開催

去る、4月4日(火)・5日(水)の2日間、当所大ホールにおいて、新入社員・若手社員研修が(公社)熊谷法人会との共催・(協)熊谷流通センターの協力で行われ、今年度会員企業に就職された新入社員73名が参加しました。



研修は(株)エイチ・エーエルの伊藤武司氏、安田裕美氏をお迎えし、行われました。

研修内容は、「社会人としての心構え」、「挨拶の仕方」、「電話対応の仕方」、「命令の受け方」など、グループ討議やロールプレイングを通して、社会人としてのマナーや考え方などを研修しました。

ジョブ・カードサポートセンターからのお知らせ

～ジョブ・カード制度を利用して
企業内で人材育成しませんか～

事業主・人事採用担当のみならず、雇用型訓練(ジョブ・カード制度)を実施して、従業員の人材育成に取り組みませんか?従業員のスキルアップはもちろん、優秀な人材の定着にもつながり、訓練実施前の所定の申請によって「助成金」の支給にもつながります。

詳しい説明をお聞きになりたい場合は、当会議所のジョブ・カードサポートセンターにお気軽にご連絡ください。

熊谷商工会議所内ジョブ・カードサポートセンター
担当：細野・今西 電話 048-594-9278(直通)

※ジョブ・カード制度の概要や企業の活用事例(文字情報・動画)等は、「企業のためのジョブ・カード制度」(日本商工会議所)でご覧になれます。

次のURL(<https://www.jc-center.jp/>)からご確認ください。

雇用型訓練実施企業数(正社員化数)・ ジョブ・カード普及サポーター企業数

	雇用型訓練 (ジョブ・カード) 実施企業数	雇用型訓練 開始人数	訓練終了後 正社員にな った人数	キャリアコン サルティング 実施人数	ジョブ・カー ド普及サポー ター企業新規 登録数
平成26年度	23	23	8	17	50
平成27年度	4	5	3	5	12
平成28年度	15	26	※1	35	18
3年間計	42	54	12	57	80

※平成28年度は18人現在訓練中

ラグビータウン熊谷を盛り上げよう!!

ラグビータウン熊谷に、初のラグビーショップ「canterbury/ARUKAS」が熊谷駅東口すぐのところにオープンしました。

熊谷市は、2019年のラグビーワールドカップ日本大会の試合が行われることも決定しており、こちらのショップでは、街全体でラグビーを盛り上げようという空気を感じることができます。

ラグビーウェア等のブランドとしても知られる「カンタベリーオブニュージーランド」のラグビー用品だけでなく、アルカスのオリジナルグッズやカジュアルウェア(メンズ、レディース、キッズ)等の商品も展開しています。ぜひお立ち寄りいただき、ラグビータウン熊谷を盛り上げていきましょう!!

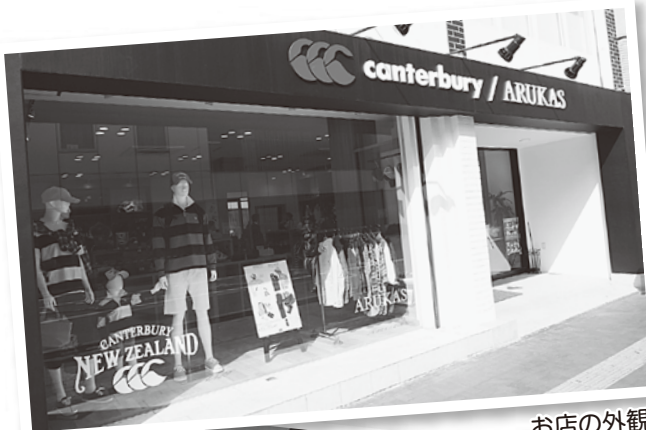

お店の外観



カンタベリーのラグーシャツ



アルカスのオリジナルグッズ



店内の様子



普段着としても楽しめるカジュアルウェア

canterbury/ARUKAS

〒360-0037 熊谷市筑波3-152

TEL 048-520-2222

営業時間 10:00~20:00

定休日 水曜日

お店でも、おうちカフェでも美味しいコーヒー
おいしい その1杯のために

コーヒーショップ八木橋店

世界のコーヒー豆専門店

UCC製品各種取り扱い

(八木橋百貨店内B1 ☎048-520-1111)

美味しいお食事処

珈健堂茶店(宴会ご予約承ります)

熊谷市万吉2265 ☎048-537-1700

定休日 日曜日



社会・企業・人に“安心”を提供します

財務・税務・労務・事業承継・経営計画

M&A・人事 MAS・IT ビジネス支援

MMG税理士法人

代表社員税理士 本 塚 英 之

代表社員税理士 本 塚 雄 一 郎

熊谷市本石1-63 本塚経営ビル

TEL:048(522)1857(代) FAX:048(521)7007

E-mail:mmg@mmg.co.jp

URL:http://www.mmg.co.jp

産学官連携を考える

～立正大学をもっと知ろう！～

★今月のモラリス★

立正大学マスコット
キャラクター「モラリス」

4月1日 熊谷キャンパスにて平成29年度入学式を挙行

熊谷キャンパスに集まった新入生は、2,500名。生憎の空模様の中、お釈迦様の誕生を祝う「花まつり」、吹奏楽部の演奏など先輩達の歓迎を受け、これから始まる大学生活に胸を躍らせていました。

熊谷キャンパスで学ぶフレッシュマン達をどうぞよろしくお願いします。

熊谷キャンパスが SEGES (シージェス) の最高位を教育機関で初めて取得！

本学熊谷キャンパスが、教育機関で初めて、公益財団法人 都市緑化機構の社会・環境貢献緑地評価システム SEGES (シージェス) の最高位 Superlative Stage を取得しました。

2007年から3年かけて「キャンパスフォレストの整備」をコンセプトとして、学生が利用する広場の緑やサクラ並木、カモが訪れる水辺、柵で保護されている自然林の保護エリアなど多様な緑を有するエコキャンパスとして再整備したこと、キャンパスの自然林や水辺が周囲の緑地と連携して、地域の環境保全に貢献していることなどが評価されました。

今後も大学ならではの地域貢献活動を継続してまいります。



新入会員紹介 ~ ご入会ありがとうございます! ~

(敬称略・加入順)

事業所名	代表者名	所在地	業種	TEL
(株)鈴木総合美建	鈴木 境子	熊谷市銀座1-157-2 サンクレイドル熊谷ヴィエール502号	総合建設業及び一般住宅のハウスクリーニングとそれらに附帯する業務	048 598-7733
(株)HIRO 工業	清水 弘康	熊谷市押切 1071-1	機械設計・製作・修理など金属加工	090 3405-6178
(株)For You Consulting	柿沼 重幸	熊谷市中央2-87 サン旅行開発(株)ビル1F	学習塾	048 577-7472
宝仁建設(株)	坂田 仁	熊谷市星川1-41-2 弁天町高山ビル7階	土木業	048 522-8022
(株)福富製作所	福富 博志	熊谷市上新田 295	金属加工業	048 598-3881
(有)三信工業	田口 寿	熊谷市平戸 474-2	上下水道設備工事	048 525-6660
のうカフェ	小林由紀子	熊谷市下奈良 391	カフェ、ドレッシング製造	048 577-4342

平成29年3月31日現在



電話設備、OA機器
放送設備、設計・施工・保守

●(株)情報通信設備協会会員 ●沖電気工業(株)特約店

関東通信機株式会社

熊谷市本町1丁目234番地

☎ (048)523-2141 (代) FAX (048)522-5556

動かぬ資産を活かして確保、
一歩すすんだ土地活用!!

不動産有効活用の総合コンサルティング



(株)奈良不動産

熊谷市円光1丁目6番50号

TEL 048-524-1105(代)

熊谷商工会議所表彰式

熊谷商工会議所の表彰規則にもとづく、「キラリ賞」並びに永年勤続優良従業者等の表彰式が、来る5月25日午後3時よりホテルガーデンパレスで行われます。

今年度の表彰者はキラリ賞1名、永年勤続優良従業者306名、優良運転者3名、それに、産業振興功労者5名となっております。

今後のご活躍をご期待いたします。

受賞者氏名(以下、順不同、敬称略)

熊谷商工会議所キラリ賞

○**㈱埼玉県民球団** 石田涼太郎

産業振興功労者

○**㈱ケージーエム** 小林一郎
○**㈱星川美容室** 中村えみ子
○**熊谷商工信用組合** 内田 豊
○**㈱後藤衛生コンサルタント** 森 健次
○**㈱木島陸運** 大島征也

優良運転者

○**サカエゴム工業㈱** 向井政幸
○**㈱県北流通梱包産業** 木島 勝
○**㈱ウエノ測量** 荒井正直

永年勤続優良従業者〈〉内は勤続年数

○**アートスタジオ・キムラ**
〈10〉木村清隆
○**オカモト建商㈱**
〈15〉斉藤正人
○**サカエゴム工業㈱**
〈10〉新井伸晃 嶋田浩平 鈴木文男 市川英子
〈15〉熊谷寛之
〈25〉中島昭彦
○**JFE建材加工㈱**
〈10〉武井義一 笠原一正
〈15〉松本真由美
〈20〉網野正雄 富田雅史 島田耕平 藤野 強
〈35〉中村三夫 関口勝志
○**㈱コトブキ薬局**
〈10〉村岡有紀子 新井友恵 福島久美子
〈15〉櫻井千代子
○**㈱ビーアイピー**
〈15〉松本秀幸
〈20〉久保木恵一
○**医療法人 藤和会 藤間病院**
〈10〉相川誠司 大澤由佳 渡部享子
〈15〉小島順子 恩田保代
〈20〉細井美和子
〈25〉塚原京子 荒川美沙 馬場倫広
〈30〉鈴木賢司 須藤結花
〈35〉今井裕子
〈40〉木村 孝 吉野京子
○**彩庵**
〈10〉塚越清之
○**㈱ティアラ21**
〈10〉関口由紀
○**㈱ウッディー坂本**
〈40〉坂本幸雄
○**東洋造機㈱**
〈10〉石川滋夫
〈20〉金子 卓 権田淳史
○**㈱玉章堂**
〈25〉飯田祥充
〈35〉和泉正利

○**㈱澤田電気**
〈15〉澤田隆行
〈25〉澤田 裕 澤田妙子
○**サンヨー化学㈱**
〈10〉加藤雅之
〈25〉峯川正行
○**㈱三急運輸**
〈15〉山口 浩
〈20〉持木心二
○**酒井製作所**
〈40〉酒井つる子
〈45〉酒井喜和
○**中沢トータリア㈱**
〈30〉松村博和
○**石山商工㈱**
〈10〉菅田秀明 大越 覚 松本久枝 酒巻こず絵
〈25〉谷澤健治
〈35〉奥 卓
○**㈱ミクスト**
〈10〉荻原雅人 島田健司 浅野弘樹
○**立岡そろばん教室**
〈10〉立岡正七
○**小林工業**
〈15〉小林和正
○**㈱エイ・ケイ・システム**
〈10〉清水 勉 鳥羽達也 江口勝則
〈20〉浅井純次 浅井恵子 戸井田 隆
○**㈱ケージーエム**
〈25〉須加 繁
〈40〉大鷲 登
○**㈱ライラックシステム**
〈10〉佐藤拓也
○**㈱消防設備**
〈35〉金子 実
○**みさ美容室**
〈30〉佐藤 操
○**ファミリアシミズ**
〈35〉清水敏子
○**㈱共同技工**
〈30〉大塚正明
○**㈱カネイチ**
〈15〉吉岡恵理子 夏目弘素
〈20〉夏目安佐子
〈25〉島田陽子
〈30〉夏目悦男
○**㈱花堤**
〈10〉小林 学
○**㈱GET COMPANY**
〈10〉大谷悠起子 根岸美代子
〈15〉大谷和也
○**金井タタミ店**
〈10〉金井大輔
〈30〉金井悦子
〈45〉金井秀郎
○**大河原建築**
〈10〉大河原祐司
〈30〉大河原銀子
〈45〉大河原健司
○**㈱ヤマイチ**
〈10〉師岡清美 牧野貴洋 本田貴之 木村岳史 降矢 賢
中村祐輔
〈20〉神山 昇
○**㈱ヨシミフーズ**
〈10〉大谷芳明 高野国男 五十嵐智宏
〈20〉沼上洋平

○**㈱オキナヤ**

〈10〉田村裕子 菊池理恵 金井昭子 杉山 晃 鈴木 毅
中村孔都 國分誠司 栃木弘史 西田千恵子
〈15〉太崎幸子 田中俊行
〈20〉桑島浩二 片田 実
〈25〉茂木徹也
〈30〉松村健次 椎名淳一
〈35〉鈴木 潤 堤 慈

○**大塚建築**

〈40〉大塚米一

○**㈸五月女製作所**

〈30〉五月女義弘

○**Fix one's hair**

〈15〉松本瑞恵 松本政章

○**熊谷観光ゴルフ㈱**

〈15〉小松貴子 梅本まつ子 鈴木友子
〈20〉飯塚綾子

○**㈱三和商研**

〈10〉船田久美子

○**㈸三陽厨房**

〈40〉坂本孝男

○**㈸フィルアート・パックス**

〈25〉片倉康延

○**㈸加賀崎水道設備**

〈10〉吉野 光

○**㈸プリメーラ**

〈25〉馬場 孝 馬場久美子

○**丸橋商店**

〈15〉丸橋 功

○**大和屋㈱**

〈45〉川田敏之

○**たねに**

〈35〉内ヶ嶋 修

○**㈸島田人形店**

〈15〉島田健太郎

○**㈸ふくち金型製作所**

〈15〉福地宏夫

○**㈱江田組**

〈10〉金子昌史

○**㈱ムトーセーフ**

〈20〉根本 雄 倉谷義夫
〈35〉金井安好 田村文男 熊本正宣 小林哲也 佐藤美津男
〈40〉小林利夫

○**㈱中沢硝子店**

〈25〉橋本義幸
〈45〉中澤志満

○**㈱大盛土地建物**

〈35〉萩原孝之

○**エイトリー工業㈱**

〈10〉金井 修 野原英樹
〈15〉酒巻保男

○**㈱木島陸運**

〈10〉椎名幸之
〈25〉中村洋一 樋口由之
〈30〉木島愛子
〈35〉大島征也

○**㈱タジリ工房**

〈20〉伊藤知成
〈25〉田尻治美

○**関東通信機㈱**

〈25〉森田光春

○**めん食房 桜屋**

〈15〉桜井 靖 桜井勇子

○**森田住宅設備機器㈱**

〈30〉森田正男
〈40〉森田光裕

○**理容小沢**

〈20〉小澤達也

○**㈱並木設備工業**

〈10〉星野宏志
〈20〉萩原幸雄
〈35〉鈴木重雄

○**㈱八木橋**

〈10〉新井佳織 五味あやの 吉岡萌那美 都 良美 岡田友慧
飯島健史 小久保諭 飯島紗織 中山 典
〈15〉太田純代 山下 修 小林孝彰 荻野真由美 佐々木才知恵
〈20〉井田剛史 大手健彦 神尾修一 小石一樹 小島達也
大澤恵子 小此木真理子 金子百合子 金子葉子
〈25〉青木栄一 加藤弘典 久保田聡 松村郁男 大澤伸江
川上純子 布施由香里 吉田美穂
〈30〉小林清孝 須賀克己 帆刈良成 高野律子 田端明美
松崎好美 山田道代
〈35〉木村 隆 長谷川光雄
〈40〉飯島君枝 田中よね子 浜川君江 福島初美

○**㈸ミズシマ**

〈10〉門倉伸子
〈15〉水島敏雄 水島つね子

○**㈸バランス**

〈10〉神尾英樹

○**らぁめん豊作や**

〈15〉鳥塚元洋

○**長谷部税務会計事務所**

〈10〉細谷英子 渡邊優子
〈25〉清野正夫

○**㈸剣持川魚店**

〈15〉老川礼子
〈20〉剣持栄明

○**㈱県北流通梱包産業**

〈15〉木島 勝
〈20〉森田裕之

○**ヘアースalon ヤスダ**

〈35〉安田英雄

○**㈸ザ・ファースト武州**

〈15〉山口武夫 山口和夫 小林紀夫

○**㈱源建設**

〈35〉大西孝明
〈40〉増田 健

○**㈱中村電池**

〈15〉小川和彦
〈20〉中村武由 中村聡夫
〈40〉鈴木孝夫

○**食堂いわ瀬**

〈25〉岩瀬伊予子
〈40〉柿沼千穂子

○**㈱アケボノ**

〈10〉宗塚 隆 三島 翼

○**金谷運輸㈸**

〈10〉芝崎久男
〈25〉石井清治 金谷尚範
〈30〉金谷全博
〈35〉志村幸浩

○**㈸熊谷製本**

〈30〉中島健吉 藤野常雄

○**松本米穀精麦㈱**

〈30〉松村賢二

○**熊谷通運㈱**

〈10〉高田雅彦
〈15〉金井真一
〈20〉磯田由香理 安藤雄一郎
〈25〉富岡英夫 山本典夫 高谷俊雄
〈30〉中條範夫 若山孝行

○**㈱梅林堂**

〈10〉柿田ゆう子 関根智美 竹内康枝 福原喜美子 青木智恵美
飴山えみ 山本真弓 荻野房恵 樋口朋二 馬場文子
〈15〉白川誠一 岡部美子 大樂常子 矢作喜代子 井上千秋
堀越康宏 竹内仁美
〈20〉小寺ひろ子 大泉久美子

○**社会福祉法人 育慈会**

〈10〉石関裕美

これまで以上のハローワークの ご利用をお願いいたします!

熊谷公共職業安定所長 飯 野 哲 義

熊谷商工会議所会員の皆様には、日頃より、職業安定行政の推進に当たり、格別のご理解とご支援を賜り、厚く御礼申し上げます。



このたび、平成29年4月1日付けで熊谷公共職業安定所長に着任しました飯野哲義と申します。どうぞよろしくお願いいたします。

さて、埼玉県内の経済情勢は、財務省関東財務局「埼玉県の経済情勢報告（平成29年4月）」によれば、「持ち直している。」とされ、また、先行きについては、「雇用・所得環境の改善が続くなかで、各種政策の効果により、着実に景気が回復していくことが期待される。ただし、海外経済の動向などを注視する必要がある。」とされています。

ハローワーク熊谷管内の雇用失業情勢をみてみますと、平成29年3月の有効求人倍率は1.18倍で平成28年8月から8か月連続で1倍台となっています。

ところで、我が国の人口の動きを見てみると、国立社会保障・人口問題研究所の推計によれば、平成20年（2008年）をピークとして減少局面にあるとされ、出生数の減少から高齢者の割合が一段と高くなると想定されているところです。また、総務省が平成29年1月31日発表した「住民基本台帳人口移動報告」平成28年（2016年）結果によれば、埼玉県内の人口は、1万5,560人の転入超過であったも

のの、県北部は転出超過が目立ち、特に熊谷市については402人の転出超過と厳しい状況となりました。

こうしたことから、ハローワーク熊谷としては、女性、若者、高齢者、障害者等の多様な働き手の就労促進を図り、「全員参加型社会」の実現に向けた取組を推進することとしています。

女性等に対する取組としては、子育て中の女性等が、その意欲と能力を十分発

くまがい草



揮して働けるようにすることを目的として設置したマザーズコーナーにおけるきめ細かな就職支援の実施。若者に対する取組としては、新規高等学校卒業者に対する「未就職者ゼロ作戦」の実施、ユースエール認定制度や若者応援宣言事業の普及拡大。高齢者に対する取組としては、年齢に関わりなく意欲と能力に応じて働くことができる雇用機会の確保。障害者に対する取組としては、障害特性に応じた就労支援の強化をしております。

さらに、雇用情勢が改善しているこの時期を捉えた、正社員就職の拡大や非正規雇用労働者の正社員転換への取組。「さいたま地元企業応援プラン」に基づいたハローワークへの求人提出の働きかけ、マッチング支援や職場定着支援を実施してまいります。

今後もハローワーク熊谷は、熊谷商工会議所と連携し業務を推進してまいります。これまで以上のハローワーク熊谷のご利用をお願いいたします。

「弦楽器をもっと身近に」



私は、現在、市内弥生町で弦楽器の修理、販売を営んでいます。

高校を卒業し都内にあるバイオリン製作学

校に通う傍ら、東京六本木の「バイオリンリサーチ」の工房に勤務し、弦楽器の修理、調整、制作に10年携わってきました。工房での仕事はお客さんとの面談がなく、細やかな要望、繊細な調整等についてはどうしても一方通行になってしまいますので、この仕事は、お客さんとのコミュニケーションが大事です。お客さんが少なくとも納得できる仕事を、また、従前の勤務の際、県北のお客さんが何人かいらっしやったこともあり、そうしたお客さんの利便のことを考え独立することになりました。

当地で3年目をむかえ、少しずつお客さんも増え、アマオケの皆さん、愛好家、学生さんなど大事にいただいております。

今後は①都内の工房に持ち込まなくても「熊谷で腕の良い職人がいるよ」と言われるよう一層精進します。

②群馬や栃木で盛んなジュニアの活動が当地でも行われるよう地域の文化活動の手助けができればと考えています。

熊谷ストリングス 白根 佳典さん

熊谷市弥生1-35-1
弥生ビル1F
TEL 577-7567

「教育は社会を変える
小さなプロジェクト」

2017年春よりAEAは、活動の社会的意義・貢献性を広く周知啓発し、公益組織として認知されるために、NPO法人として設立致しました。私たちは、日本に興味関心のある外国人観光客に対して、子供たちが親子でガイドを行うボランティア活動を行っています。地域の伝統行事やイベントの際に、子供たちは学んだ英語で実際に会話し、異文化圏の人々と交流する事で、コミュニケーション能力の向上と豊かな人格形成を図り、世界中のどこでも生き抜く力のある人材育成に力を注いでいきます。



こうした活動を通して、子供たちに対し英語学習支援や国際交流の機会を与え、今後一層進んでいく社会の変化に対応できる子供たちの育成に助力していきたい所存です。屋内だけでなく野外にも広く学びの場を求め、地域社会や外国人とのコミュニケーションを重ねる事で、自ら考え、解決し、相手に伝える力を育む、英語教育の一助を担っていきたくと考えています。

「一人でも多くの子供達に、社会のために役立つ生き方をしてもらいたい。一人一人にあった幸せな生き方の選択ができる社会の作り手になってもらいたい。これが私たちAEAの願いです。」

NPO All Education Academy

代表理事 赤井由紀子さん

熊谷市宮本町111
http://aea.strikingly.com/

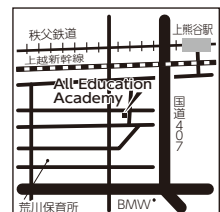

がんばります



UTM(統合脅威管理) ～社内LAN最後の砦!!～

マイナンバー時代の情報漏えい対策に!!
FortiGateレンタルサービスをご検討下さい



従来のファイアウォールとウイルス対策ソフトの組み合わせでは、貴重なデータは守りきれません。

Knet 株式会社 www.knet.ne.jp

〒360-0024 埼玉県熊谷市間屋町2-4-18 ソシオ熊谷情報センター3階
TEL 048-511-3830 FAX 048-511-3857

【くすり】にはできない【治療】しています。

交通事故治療のことなら 柔愛堂グループ なまひ接骨院

午前 9:00～12:00
午後 12:00～20:00
休診 日・祝日・第2・第4木曜午後

熊谷市押切2561-2
☎048-536-8485

女性フチ起業支援セミナー

【対象】

起業に関心のある市内在住女性および既に市内で創業して間もない女性

※過去にこのセミナーを受講した方も参加可能です。

【日時】

6月7日、21日、7月5日、12日
9月6日、20日、27日、10月4日、18日の
水曜日(全9回)10時～15時

【場所】

熊谷市立商工会館 3-3 会議室

【内容】

■ 午前：10時～12時

	セミナーテーマ(予定)	講 師
6/7	「フチ起業」を成功させよう	上岡実弥子氏(㈱キャラウイット 代表取締役・中小企業診断士)
6/21	自分の事業領域を作ろう	
7/5	ブログとSNSの活用方法	吉枝ゆき子氏(㈱ソフィットウェ ブコンサルティング代表取締役 ・IT コーディネータ)
7/12	税金・社会保険の基礎知識	木村聡子氏(木村税務会計事務所 所長・税理士・著述家)

※9月以降も「ワンポイントセミナー」を開催します。

■ 午後：1時～3時 座談会、個別相談会等

【定員】20人(先着順)

【費用】要問合せ (託児付(午前のみ)1歳から就学前まで ※先着順、申込時に要予約)

【問合せ】熊谷市商工業振興課

TEL: 048-524-1111(内線477)

中小企業、小規模事業者のみなさまへ

平成29年
5月30日より

すべての事業者に

個人情報保護法が適用されます!

個人情報を適切に取り扱って、お客様や従業員からの信用を守りましょう。

個人情報とは

生存する個人に関する情報で「ある特定の人物」のものであるとわかるもの。企業が氏名と紐づけてその人物の情報を管理していれば、基本的にそれらは全てその人物の個人情報に当たります。(例：従業員Aの氏名、住所、連絡先、家族構成、取得資格等を企業が管理していれば、それらは全て従業員Aの個人情報となります。)

詳細は個人情報保護委員会ホームページをご覧ください。

個人情報保護委員会

検索

個人情報保護法でわからないことがあれば、こちらにご相談ください。

個人情報保護法質問ダイヤル TEL 03-6457-9849

「個人情報保護法」の解釈や制度一般に関する疑問にお答えしています。
受付時間：9:30～17:30(土日祝日及び年末年始を除く)

マイナンバーのトラブルは、マイナンバー苦情あつせん相談窓口
にお問合わせください。

マイナンバー苦情あつせん窓口 TEL 03-6457-9585

受付時間：9:30～17:30(土日祝日及び年末年始を除く)

☆ 募 集 ☆

熊谷市市民協働「熊谷の力」 移動健康カフェ事業

参加店舗募集! (参加団体も併せて募集します)

市内のお店を利用し、市民活動団体が「からだどころの健康づくり」メニューを展開する事業です。
会場となるお店と、健康体操や栄養・体調管理、手づくり等活動している団体を募集します。

【申込み】6月16日(金)までに

特定非営利活動法人 NPO くまがやへ

TEL 090-9108-5785(小林)

この事業に関する問合せは、

■ 熊谷市産業振興部商工業振興課 内線499へ

事業主のみなさまへ

労働保険の年度更新手続並びに一般拠出金の 申告・納付について

(平成29年6月1日～7月10日)

労働保険(労災保険・雇用保険)の平成28年度確定保険料と平成29年度概算保険料及び石綿健康被害救済法の一般拠出金の申告・納付手続を行っていただく時期となりました。

申告書・納付書は5月末に発送する予定です。同封の記入例(申告書等の記入方法)を参考に作成のうえ、7月10日までに提出してください。

詳しくは、埼玉労働局労働保険徴収課または最寄りの労働基準監督署にお尋ねください。

■ 埼玉労働局労働保険徴収課

TEL 048-600-6203 FAX 048-600-6223

吉見グループ



吉見商事株式会社

代表取締役社長

久保和政

本 社 熊谷市問屋町2丁目4番18号
ソシオ熊谷情報センタービル5F

☎(048) 528-3300

介護 リハビリ 温泉 はなぶさ苑の療法士が
全力でサポートします



介護保険の申請からお気軽にご相談下さい

社会福祉法人 熊谷福祉会 はなぶさ苑

熊谷市玉井1145-1

TEL: 533-0003 (代表)

青年部通信

平成29年度 熊谷商工会議所青年部会長所信

変化こそ唯一の永遠である

平成29年度 熊谷商工会議所青年部会長 菱沢 康



皆様、初めまして。私は平成29年度 熊谷商工会議所青年部 会長を拝命いたしました菱沢 康と申します。我々 青年部は20歳から50歳までの商工会議所会員企業の若手経営者で構成されています。本年度は「変化こそ唯一の永遠である」をスローガンとして掲げ、劇的に変貌する外部環境の変化を先鋭的・能動的に捉え、自らの意思で内的要因を変容させ困難を克服すべく青年経済人として進化を重ねて行きたいと考えております。そのために「ビジネス研修委員会」と「人間力醸成委員会」という2つの委員会を設け、ビジネスマンとしてのスキルアップと経営者としての器を広げるべく活動してまいります。そして、来年度に控えた青年部創立30周年に向けて、今までの活動を検証し、守るべき伝統は次代に受け継ぎつつ変えるべき所は変え、より良い組織となるべく更なる進化を求め活動していく所存です。何卒、皆様のご指導ご鞭撻をよろしくお願い申し上げます。

また青年部では、私たちと一緒に活動していただけるメンバーを随時募集しております。青年部の活動にご興味のある同世代の若手経営者の方ならば自由に参加・体験できるオープン例会を今後予定しておりますので是非お気軽に事務局までお問い合わせ下さい。

平成29年度 委員会への意気込み

ビジネス研修委員会

ビジネス研修委員会 委員長
藤澤 裕文



平成29年度会長所信の『変化こそ唯一の永遠である』を念頭に置き、ビジネス研修委員会としての主旨・目的に沿った委員会活動を心がけ、全メンバーに対し青年経済人としての自覚を再認識して頂き、個々のスキルアップ・利益拡大・己の価値の向上を目指します。今の考えを変化させる為には、現状打破・新たな試みなどが必要と考えます。広報活動も積極的に行い、ホームページの更新、会員勧誘活動にも全力を尽くします。委員会活動は、毎月1回～2回とし、研修例会は年間で3回開催予定です。

【主な担当事業】

- 研修事業（ビジネス研修 Part1、財務戦略決断ゲーム講師例会）
- 研修事業（ビジネス研修 Part2、ビジネスモデル研修企業訪問例会）
- 研修事業（ビジネス研修 Part3、研修例会総合まとめ例会）
- 熊谷発ビジネスプランコンテスト、広報活動（HP更新・会員勧誘活動）

人間力醸成委員会

人間力醸成委員会 委員長
吉澤 啓介



本委員会では経営者としての人間力醸成をテーマに研修を設け、熊谷の革新的農業者『芋屋 TATA』から学ぶ人間力、過去の戦国武将から学ぶ人間力の二本立てになります。

さらに、家族例会や忘年会などのメンバーとの交流を担当する委員会です。

【主な担当事業】

- 人間力醸成例会 1 将来を見通す力&将来に向けて行動力がある人
- 人間力醸成例会 2 リーダーシップがある人
- 家族会、例会、総会、臨時総会、総務等

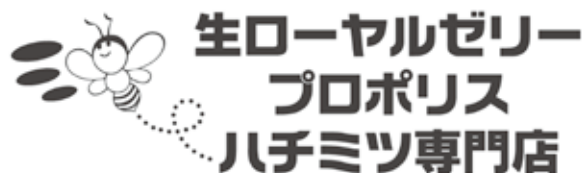

ぶ しゅう よう ほう えん
武州養蜂園

宮町店 ☎ 522-5015 上之店 ☎ 525-6253
久保島店 ☎ 533-0038 アズ店 ☎ 524-3838

IKG は、個人・中小企業の総合病院として財務会計・税務・経営コンサルティング・M&A・事業承継・経営リスク・IT等、全てをサポートする総合企業体です。

税理士法人 I K G 株式会社 飯島 綜研

代表社員税理士 飯島 賢二
代表社員税理士 中村 尚和
代表取締役社長 飯島 一敏

〒360-0024 熊谷市問屋町2-4-18 ソシオ熊谷情報センター
TEL 048-528-2192 FAX 048-528-2193
URL <http://www.ik-g.jp> E-mail info@ik-g.jp

無担保・無保証人・低利の融資制度

マルケイ資金融資のご紹介

申込資格	熊谷市内（一部地域を除く）で1年以上事業を営んでいる方。 所得税・法人税・事業税・県市民税を完納している方。 商工会議所の経営指導を原則6ヵ月以上受けている方。
従業員数	商業・サービス業は5人以内 製造業・その他は20人以内
融資限度額	2,000万円
融資期間	運転資金7年、設備資金10年以内
据置期間	運転資金1年、設備資金2年
利率	年1.11%（4月12日現在）
保証人・担保	必要ありません。 ※お申し込みは、当所中小企業相談所（TEL521-4600）までご連絡ください。

埼玉県よろず支援拠点 熊谷出張相談窓口



埼玉県産業振興公社は、平成26年度より埼玉県内にある中小企業・小規模事業者のための相談窓口を国の受託により、埼玉県よろず支援拠点として開設しております。

より多くの企業様に利用してもらうため、熊谷商工会議所のご協力をいただき、平成29年度も下記のとおり相談窓口を開設します。

新商品やサービスの開発から販路開拓・事業承継など経営上の様々な悩み事を専門家から無料でアドバイスさせていただきます。

この機会にぜひご利用ください。

◆相談日・場所（まずは、事前にご予約ください）

第3回 平成29年5月17日（水）

第4回 平成29年6月7日（水）

第5回 平成29年6月21日（水）

相談時間 9時～17時

相談場所 熊谷市立商工会館

※なお、29年7月以降も毎月2回程度開設する予定です。

問合せ先

公益財団法人 埼玉県産業振興公社

埼玉県よろず支援拠点 事務局

さいたま市大宮区桜木町1-7-5

大宮ソニックシティビル10F

電話 0120-973-248

個別相談のご案内

無料

《経営上の各種ご相談を
専門相談員がお答えします。》

平成29年6月 無料個別相談日程

特許相談 13日（火） 経営相談 14日（水）

※特許相談をご希望の方は、6月8日（木）までに必ずご予約下さい。

※経営相談では、開業のご相談も承っております。

※許認可申請等の手続きや経営の情報化に向けたご相談も承っております。

※ご相談は予約受付しておりますので、中小企業相談所（TEL 521-4600）までご連絡ください。
相談日以外でも、お気軽にお問い合わせください。

5月

事務局行事予定

- 24日 埼玉県商工会議所連合会 通常総会
- 25日 正副会頭会議・通常総会・表彰式・懇親会
- 26日 熊谷商工会議所女性会定期総会
- 28日 熊谷B級グルメ大会

6月

- 11日 第146回簿記検定
- 18日 第42回カラーコーディネーター検定
- 25日 第210回珠算検定

7月

- 2日 第41回ビジネス実務法務検定
- 3日 正副会頭会議・常議員会
- 9日 第38回福祉住環境コーディネーター検定
- 16日 第5回ビジネスマネージャー検定
- 19日 籠原夏祭（～20日）
- 20日 熊谷うちわ祭（～22日）
- 23日 第22回環境社会検定（eco検定）

「予定は予告なく変更する場合があります。」



きな粉の風味が香ばしい生地で
ホワイトチョコレートを含み焼き上げた
しっとり、やわらかな生サブレです。

やわらか



元治元年創業
梅林堂

本社・工場 埼玉県熊谷市佐谷田1000-1
フリーダイヤル 0120(889)449
URL <http://www.bairindo.co.jp/>



笑顔があふれる和菓子と洋菓子。

菓子司 三河屋



熊谷市宮町2-4 TEL.048-522-1691 火曜定休

JAくまがや指定 セシール ゆうえん

搬送・お通夜から告別式まで
万全な施設と充実したシステムでサポート致します。

ご利用料金 ■式場使用料 90,000 円
■葬儀費用 215,000 円から
(返礼品、料理、付帯品、式場使用料は除く)

★もしもの時の連絡先(年中無休 24 時間体制)★



0120-136-444

熊谷市円光1丁目17-13 ☎(048)525-5444

あいおいニッセイ同和損保代理店

(株)玉井事務所

企業傷害保険
約40%割引で加入できます。

TEL 048-532-8898

熊谷市新堀1075-1 北原ビル1F
FAX 048-533-8320

おかげさまで **創業70年**

住宅 ビル マンション



快適リフォーム

Panasonic TOTO LIXIL
タカラ NORITZ



松坂屋建材 株式会社

TEL 048-524-0086

お気軽にお問い合わせください

地域の皆さまの、健康な毎日を応援するクラブです。



スポーツ スパ **アスリエ熊谷**



ご見学・ご入会は随時承っております。
お気軽にお越しくださいませ。

TEL: 048-525-6363

ホームページ: <http://www.athlie.ne.jp/>

真心でご奉仕...

葬儀一式

- ・ミニホール完備
- ・事前相談受付中

24 時間 受付

常に24時間体制で受け付けております。ご自宅から、病院から、すぐにお電話ください。スタッフがすぐにお伺い致します。

(有) **和光典礼**

0120-51-5419

熊谷市円光1-5-11 ☎048-524-1530 (代)



感動のそばに、いつも。

株式会社JTB関東

“旅の力”で
課題解決のお手伝いをいたします。

お問い合わせは・・・(株)JTB関東 法人営業熊谷支店
〒360-0037 埼玉県熊谷市筑波1-207
信友ビル1階

TEL: 048-523-5514

FAX: 048-526-9693

休業日: 土・日曜・祝日・振祝及び12/30~1/3

営業時間: 09時30分~17時30分

K18、ベッ甲メガネ オーダー承ります。



厳選したメガネを
あなたにあわせて
お選び致します。



グラスアークス www.glass-arcus.com

Address | 〒360-0041埼玉県熊谷市宮町2-143-1F

TEL | 048-520-3350 営業時間 | 10:00 - 19:00(水曜定休)

看板のことならお任せ下さい。



看板広告・企画
製作施工・管理



野立看板・店舗看板・袖看板・壁面看板・屋上看板・LED看板・LED装飾
チャンネル箱文字看板・金属銘板・独建式タワーサイン・駐車場看板
A型看板・屋内案内表示板・スタンド看板・車両フィルム・導入看板
ガラス貼文字・テント・・・and more

y-kanban.jp 検索

有限会社 **山本美創**
Kanban~sign communications~

TEL. 048-525-0508

〒360-0015 熊谷市肥塚550番地13

